DROGHERIA MILANESE

DROGHERIA MILANESE

Negli anni '50 a Milano era una drogheria. Oggi è stata fatta un ottimo lavoro utilizzo di recupero, con pezzi originali, nel rispetto della città da degli anni che dal luogo. A pranzo o a cena, all'aperitivo e per un dopocena, è sempre un'ottima scelta, un cocco di prelibatezze e un ambiente davvero confortevole.
Photo © The Chic Fish

DROGHERIA MILANESE
Via Cesva del Burgiln, 7
20122 Milano
+39 02 - 87 06 24
drogheriamilanese.it

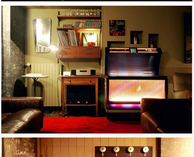

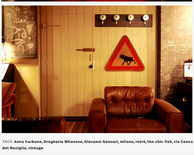

TAGS: **Alex Carlone, Drogheria Milanese, Giovanni Sannazzi, milano, retrò, the chic fish, via Cesva del Burgiln, vintage**